

Notre Histoire

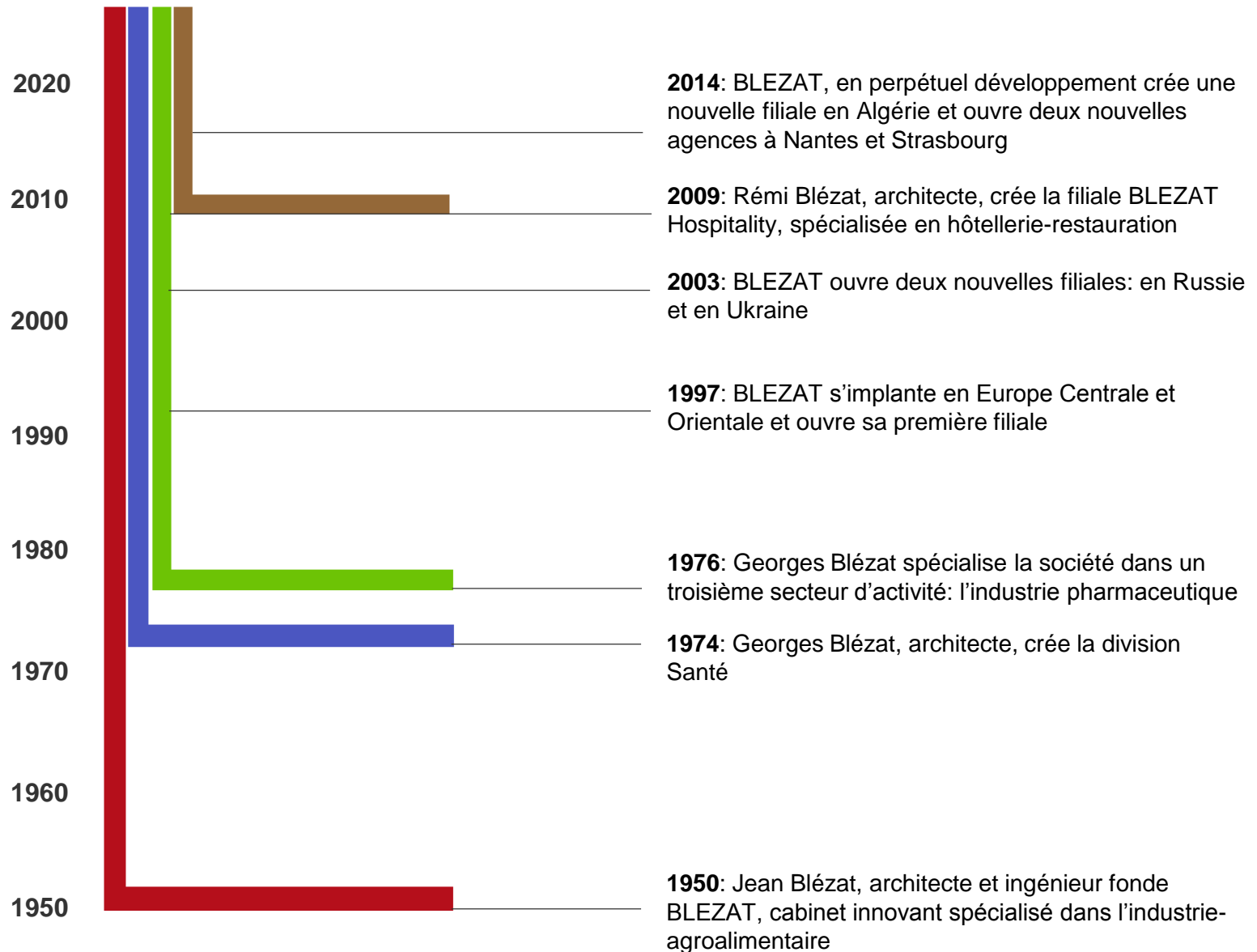

Nos secteurs d'activité

**INDUSTRIE
AGROALIMENTAIRE**



**INDUSTRIE
PHARMACEUTIQUE**

SANTE



**HOTELLERIE
TOURISME**



Nos métiers



CONSULTING

- Audit de site
- Etudes de faisabilité
- Programmation & Plan directeur
- Optimisation de flux
- Transfert de technologies

ARCHITECTURE & INGENIERIE

- Maîtrise d'œuvre: Bâtiment, Utilités, Process
- Conception générale
- Permis de construire
- Etudes de détail
- Descriptifs
- Consultations



REALISATION

- Pilotage & Coordination des travaux
- Assistance mise en service
- Validation
- Qualifications

Notre organisation

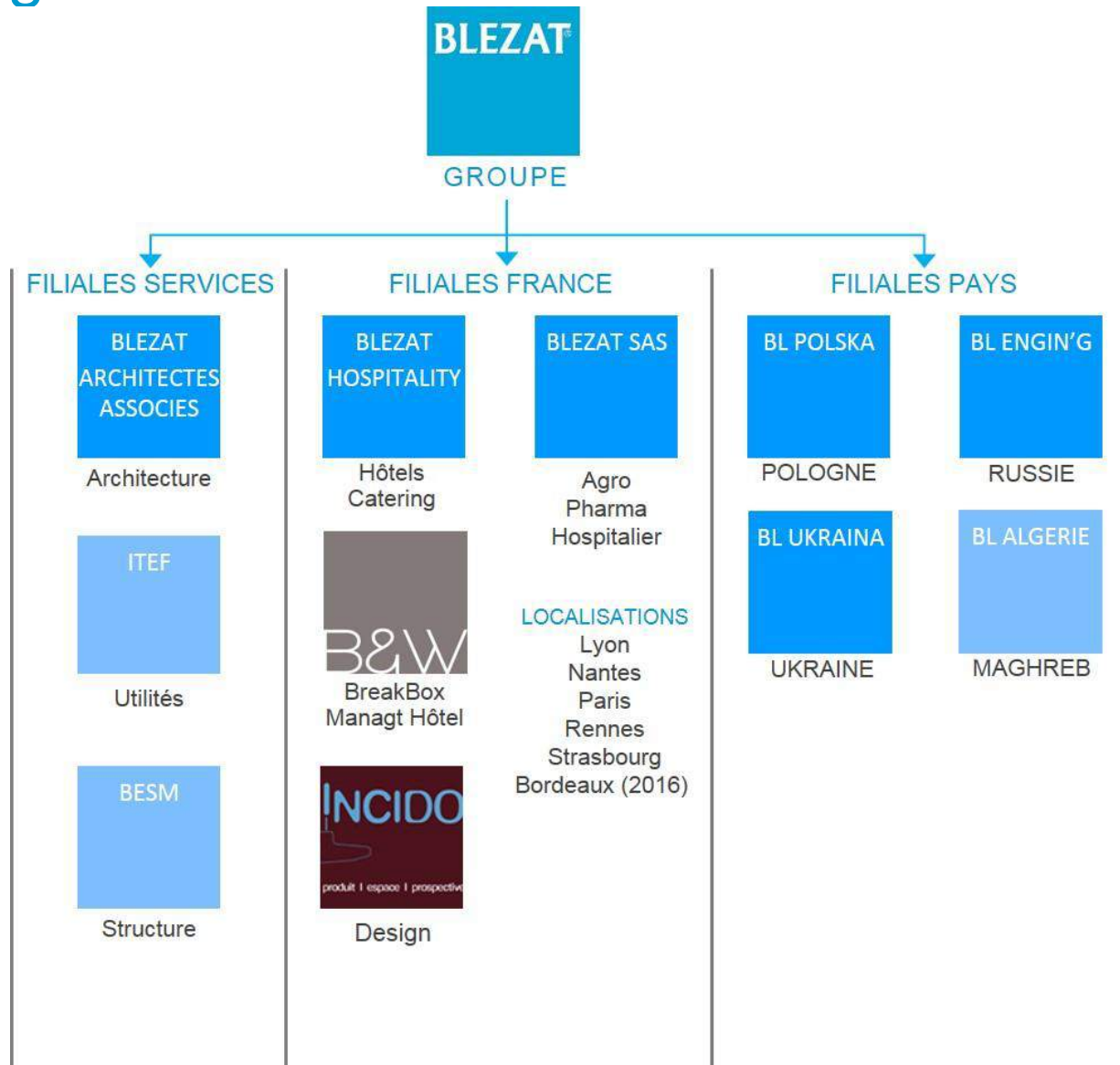

Nos implantations

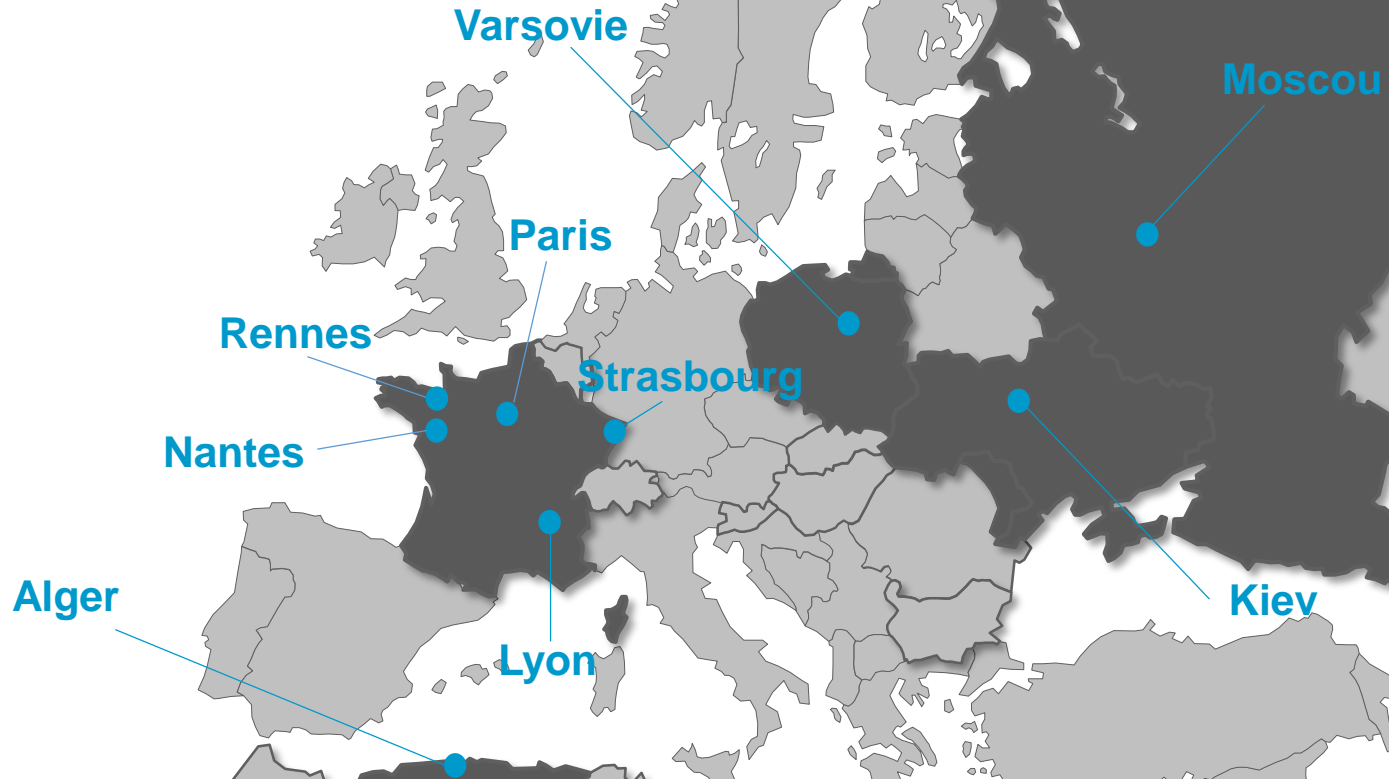

Nos chiffres clés

65

années
d'expérience

300

millions d'euros
investis chaque
année

5

agences en France:
Lyon, Paris, Rennes,
Nantes, Strasbourg

Plus de

250

références
nationales et
internationales

Plus de

80

collaborateurs,
formant une équipe
pluridisciplinaire

Opérationnel dans
plus de

15

pays: une expertise
reconnue à
l'international

Notre valeur ajoutée

**Un groupe
indépendant**

**Une équipe
pluridisciplinaire**

**Une synergie
des savoir-faire**

**Une
spécialisation
par secteur
d'activité**

**Un solide
ancrage
territorial**

**Un
management
global de
projet**

**Un
rayonnement à
l'international**

**Une constante
innovation**

Ils nous font confiance

Santé

✓ Hôpitaux & Cliniques MCO

- CHU Nantes
- Hôpital Foch
- Groupe Capio
- Groupe OC Santé
- Groupe C2S
- Groupe Vivalto
- Clinique de l'Europe
- Clinique Trelat
- Polyclinique Saint Laurent
- Centre Kleber
- Hôpital Nord-Ouest Villefranche
- Clinique du Parc

✓ Cliniques SSR - Psychiatrie

- Centre Saint Jean de Dieu
- Capio – Centre Bayard
- Centre Helio Marin
- STV Baguer Morvan
- Postcure du Virval
- CSSR STV Le Prieure
- Maison de santé Claire Demeure
- Centre SSR Le Bodio
- Hôpital de Saint Brieux
- Clinique Kerfriden
- Hôpital St Jean de Dieu - Lehon
- Polyclinique Saint-Laurent

✓ Cliniques Gériatriques & EHPAD

- Groupe DomusVi
- Groupe Medica
- HSTV
- Groupe SGMR
- Maison médicale Jeanne Garnier
- EHPAD Fleur de Sel
- EHPAD Le Cosquer
- MDR Montbareil
- Résidence Perrine Thulard
- Fondation Plouescat
- EHPAD Saint Joseph
- Résidence des Marais

Références



CLINIQUE MEDICO-CHIRURGICALE FLOREAL – Bagnolet (93)
Extension & restructuration



POLYCLINIQUE DU TONDU – Floirac (33)
Nouvelle clinique (délocalisation)



POLYCLINIQUE SAINT LAURENT – Rennes (35)
Extension & restructuration (Phase 2)

Références



POLYCLINIQUE SAINT ROCH – Montpellier (34)
Nouvelle clinique (délocalisation)

Références



CENTRE DE POSTCURE LES OYATS – Calais (62)
Construction d'un centre de postcure psychiatrique

Références



CLINIQUE GENERAL D'ANECY (74)
Extension & restructuration



Références



HOTEL-DIEU – Pont L'Abbé (29)
Extension & restructuration du centre hospitalier



Références



CLINIQUE DU MILLENAIRE – Montpellier (34)
Extension & restructuration – Service des Urgences et bloc opératoire

Références



HOPITAL FOCH – Suresnes (92)
Imagerie – Restructuration et mise en sécurité

Références



CLINIQUE TRENEL– Sainte Colombe les Vienne (69)
Extension & restructuration

Références



HOPITAL NORD-OUEST – Villefranche-sur-Saône (69)
Réalisation de blocs opératoires

Références



CHP Saint-Grégoire – Saint-Grégoire (35)
Extension & restructuration

Références



CLINIQUE DE L'EUROPE – Amiens (80)

Regroupement de deux cliniques sur le site de deux autres cliniques

Contacts

Virginie ASTIER
Responsable du
Développement Commercial France

22 rue Seguin

F- 69286 LYON Cedex 02

Tél. : +33 4 72 41 74 74

Port. : +33 6 12 40 09 84

Fax : +33 4 72 41 74 73

v.astier@blezat.com

Hédi DAOUD
Directeur BLEZAT Algérie
Architecte DPLG

14 D Mohamed Bachouche

16035 El Mouradia - Alger

Tél. : +213 (0) 21 69 07 23

Port. : +213 (0) 6 61 50 10 00

h.daoud@blezat.com

www.blezat.com